

Liebe Kolleginnen und Kollegen der Grundschulen,

leider wurde das Fach Sport S, das bislang vor allem in der Grundschule verwendet wurde, für ungültig erklärt (daher die rote Markierung) und muss **im Planungsschuljahr** durch das neue Fach Sport Smw (Basis sport koedukativ) ersetzt werden, da sonst spätestens bei der US-Übermittlung Mussfehler auftreten.

Im Planungsschuljahr erscheinen die ungültigen Fächer im Fächermodul rot:

The screenshot shows the 'Fächer / Fachgruppen' selection window in the 'Matrix 2608 GMS' software. The window is divided into several sections. On the left, there are input fields for 'Amtl. Kürzel', 'Amtl. Fachschlüssel', 'Amtl. Name', 'Schuleig. Kürzel', 'Schuleig. Name', and 'Langform Fachname'. Below these are tabs for 'Bezeichnungen' and 'Einstellungen'. The 'Bezeichnungen' tab is active, showing a list of subjects. The 'Einstellungen' tab is also visible, showing options for 'Besonderheiten' and 'Gewichtung des Faches'. On the right, there is a 'Navigator' section with a search filter and a list of subjects. The list of subjects is as follows:

Amtliches Kürzel	Amtliche Bez.	Schuleigenes Kürzel	Schuleigene Bez.	Sortierung
Wi	Wirtschaft	Wi	Wirtschaft	415
WG	Werken und Gestalten	WG	Werken und Gestalten	358
Tv	Textverarbeitung	Tv	Textverarbeitung	321
Ts	Tschechisch	Ts	Tschechisch	74
T	Technik	T	Technik	339
Sw	Diff. Sportunterricht (w)	Sw	Diff. Sportunterricht (w)	282
Sw	Sport (w)	Sw	Sport (w)	277
SU	Sachunterricht (Überg./Praxis)	SU	Sachunterricht (Überg./Praxis)	752
STA	Sieberten-Tags-Adventisten	STA	Sieberten-Tags-Adventisten	110
S-T	Sporttheorie	S-T	Sporttheorie	292
SSp	Schulspiel	SSp	Schulspiel	301
S-P	Sportpraxis (PdL)	S-P	Sportpraxis (PdL)	294
Sp	Spanisch	Sp	Spanisch	70
son	sonstiges Fach	son	sonstiges Fach	772
son	sonstiges Fach	INT	INT	796
son	sonstiges Fach	LERN	Lernschiene	786
son	sonstiges Fach	LRS	LRS-Kurs	792
So	Soziales	So	Soziales	357
Smw	Sport (mw)	Smw	Sport (mw)	278
Smd	Diff. Sportunterricht (m)	Smd	Diff. Sportunterricht (m)	281
Sm	Sport (m)	Sm	Sport (m)	276
Skd	Diff. Sportunterricht (mw)	Skd	Diff. Sportunterricht (mw)	283
Sga	Schulgarten	Sga	Schulgarten	786
SF	Sportförderunterricht	SF	Sportförderunterricht	288
S	Sport	S	Sport	275
Ru	Russisch	Ru	Russisch	64
RI	Sonstige Religionslehre	RI	Sonstige Religionslehre	111
PrM	Praxismaßnahmen	PrM	Praxismaßnahmen	783

Damit dies möglichst reibungslos funktioniert, empfiehlt sich folgendes Vorgehen:

### Schritt 1: Das neue Fach ‚Smw‘ als Pflichtfach in der Matrix vorbereiten:

The screenshot shows the 'Fächer / Fachgruppen' configuration window. The 'Einstellungen' tab is selected and highlighted with a green box and a red circle with the number 1. The 'Grundschule' section is expanded, and 'Hauptschule' is selected with a red circle and the number 2. The 'Art' section shows 'P' (Pflichtfach) selected. The 'Optionen für Unterrichtsverteilung' section has the checkbox 'der Matrix verwenden' checked, with a red circle and the number 3. The 'Fachgruppen (Fachspalten in der Matrix)' section has the 'Anzahl' dropdown set to '3', highlighted with a green box and a red circle with the number 4. A green note next to it says 'Anzahl je nach Bedarf - so viele, wie bislang für Sport angelegt'. The bottom table shows the following data:

Nr.	Bez.
1	1
2	2
3	3

Wählen Sie das neue Fach aus, klicken Sie auf die Einstellungen und wählen die gewünschte Schulart aus. Setzen Sie anschließend den Haken bei der Verwendung in der Matrix und definieren Sie die Anzahl der benötigten Fachspalten mit Hilfe der Pfeiltasten. Die Matrix und/oder Liste muss während dieses Vorganges geschlossen sein.

**Schritt 2:** Die Planzahlen vom ungültigen Fach ‚S‘ auf das neue Fach ‚Smw‘ übertragen

Als nächstes übertragen Sie nun in der Matrix die geplanten Stunden und Schülerzahlen von S nach Smw:

Schülerzahlen

UElement ☐ extern ☒ geplant 22

Klasse 15 (m 9 w 6)

Kursstärke

auch geplante Schülerzahl für jedes Element von alt nach neu abschreiben

Lehrkraft markieren  
Koppel markieren  
Abweichung markieren  
Bereich markieren  
geschützte markieren  
Koppel autom. anpassen  
Mehrarbeit melden

Bemerkung

Schnelleingabe Filter

alt:

S_1	S_2	S_3
34		
0		
2		
2		
3		
3		
3		
3		
2	1	
1	1	1
1	1	1
2	1	
2	1	
2	1	

neu:

Smw_1	Smw_2	Smw_3
34		
0		
2		
2		
3		
3		
3		
3		
2	1	
1	1	1
1	1	1
2	1	
2	1	
2	1	

Sollten Sie, z.B. bei einer Deutschklasse (EIN\_DK), **Abweichungen** eingetragen haben, übertragen Sie auch diese in die neue (n) Fächerspalten.

**Schritt 3:** Das neue Fach ‚Smw‘ in der Fächerwahl der Schüler ergänzen

Nun muss der abhängige Unterricht der Schüler angepasst werden. Dies geschieht unter Datei-Schüler-Fächerwahl, dort öffnen Sie unter den modulbezogenen Funktionen die Einstellungen:

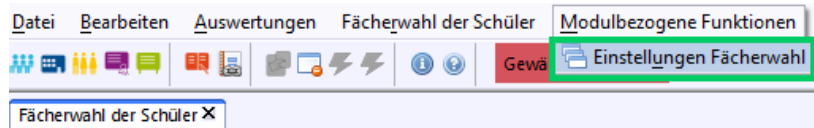

Ersetzen Sie nun bei **jeder** Klasse das ungültige Fach durch das neue Fach:

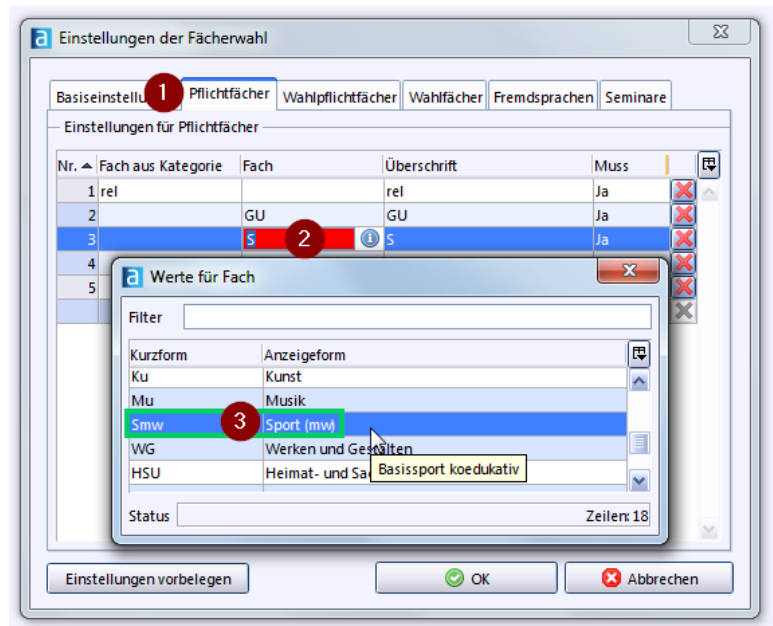

Wenn Sie möchten, können Sie die neue Fachbezeichnung auch in der Überschrift angeben:

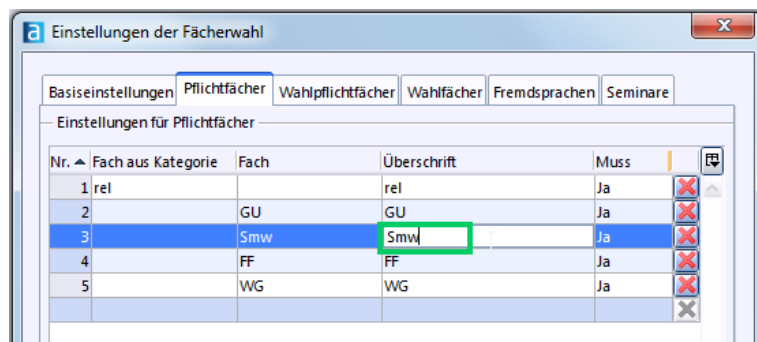

Belegen Sie nun für alle Schüler der jeweiligen Klasse das Fach als Pflichtfach vor:

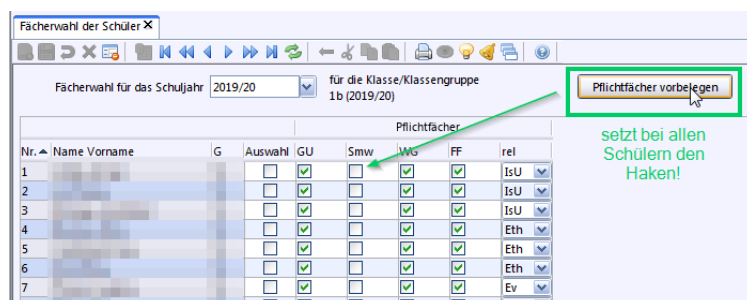

#### Schritt 4: Das ungültige Fach ‚S‘ mit der Konsistenzprüfung entfernen

Um das Fach bzw. ggf. weitere ungültige Fächer auch aus der Fächerliste zu löschen, öffnen Sie im Anschluss an die vorausgegangenen Schritte unter Datei-Verwaltung-Schnittstellen die Konsistenzprüfung 2.1:

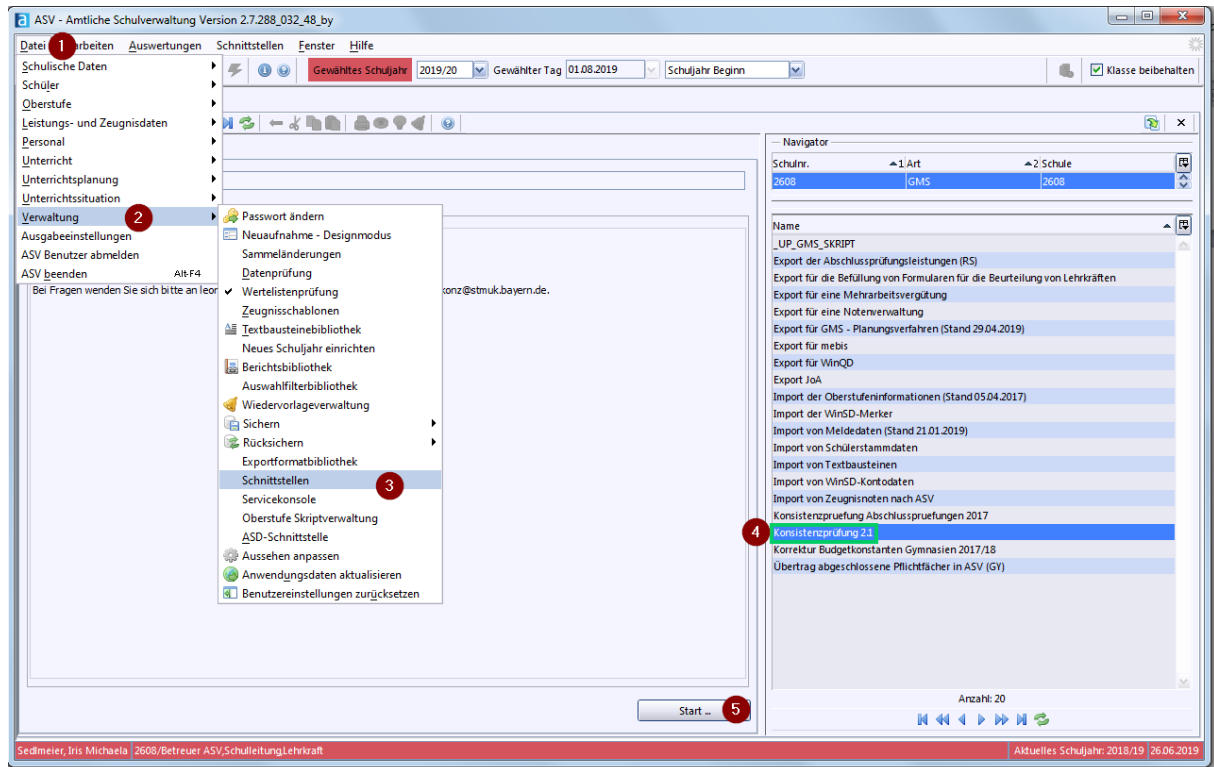

Wählen Sie die Prüfung für System-Gültigkeit Schülerfach aus:

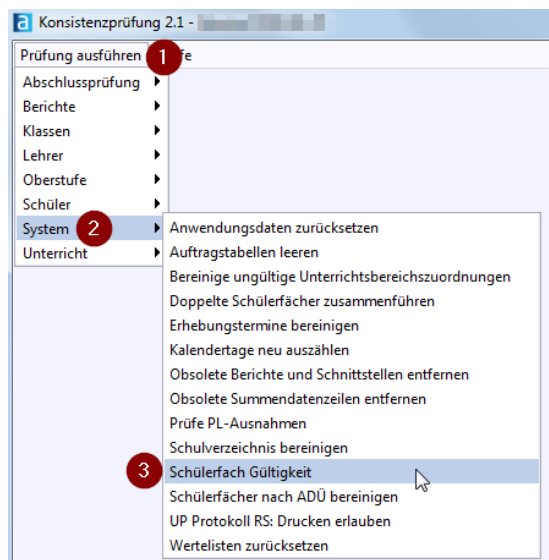

Wenn sich diese Meldung öffnet, bestätigen Sie mit okay, Sie werden dadurch darauf hingewiesen, dass Sie (korrekter Weise) sich im Planungsschuljahr befinden:

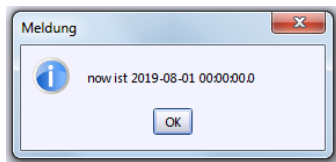

Nun werden Ihnen alle ungültigen Fächer angezeigt – ggf. auch mehr als auf diesem Screenshot. Entfernen Sie diese gleich mit. Sollte Ihnen die Meldung angezeigt werden, dass neue Fächer geschrieben werden, bestätigen Sie, wenn nötig. Dadurch werden neue Fächer ergänzt, falls noch nicht geschehen.

Aktivieren Sie noch die fehlenden Haken und starten Sie im Anschluss die Bereinigung.

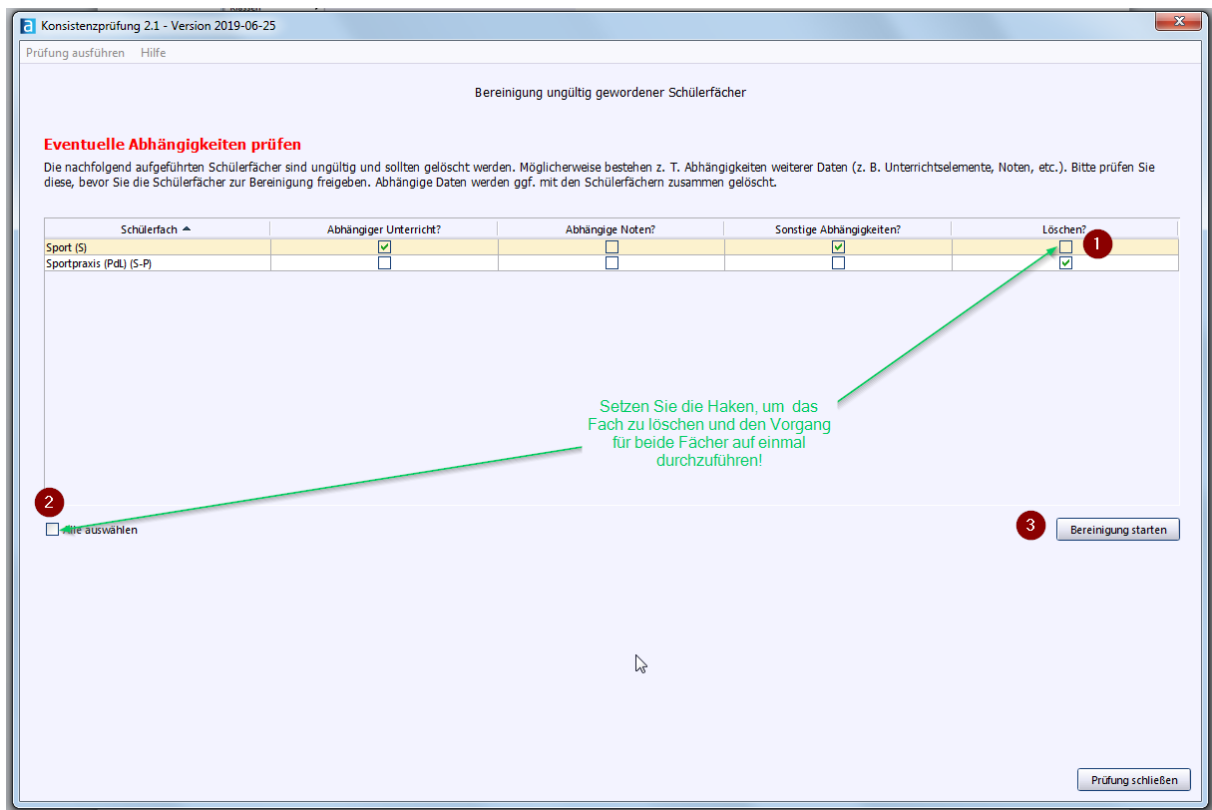

Nach der Abschlussmeldung können Sie die Konsistenzprüfung schließen.

Das ungültige Fach (oder auch mehrere davon) sind nun sowohl aus der Fächerliste im Planungsschuljahr im Fächermodul verschwunden als auch aus dem Reiter Unterricht beim Schüler.

Viele Grüße

Ihr ASV-Team München